

curriculum vitae

GALEANO LUCIA TERESA

B.I.M. SPECIALIST

ARCHITETTO JUNIOR

INTERIOR DESIGN

Iscrizione ordine
Indirizzo
Telefono
E-mail
PEC
Cittadinanza
Data e luogo di nascita

Ordine degli Architetti P.P.C di Taranto, n° 944
via Verdi, 30 – Carosino (TA)
+39 3289573081
arch.galeanolucia@gmail.com
galeano@archiworldpec.it
Italiana
13/12/1983 Zofingen (Svizzera)

OCCUPAZIONE DESIDERATA

Collaboratore/progettista architettonico presso studio di Architettura/Ingegneria

QUALIFICHE PROFESSIONALI

• *Date*

ARCHITETTO D'INTERNI E ARREDATORE

Laurea in Architettura degli Interni e Arredamento (corso triennale) con voto 110/110 conseguita in data 14/01/2014

• *Nome e tipo di istituto di istruzione o formazione*

Università degli Studi di Roma "Sapienza" -Facoltà di Architettura "Valle Giulia"

• *Date*

B.I.M. SPECIALIST DISCIPLINA ARCHITETTURA AI SENSI DELLA UNI 11337-7 E PDR 78/2020 (certificato n°19-06672)

• *Nome e tipo di istituto di certificazione*

Esame B.I.M. Specialist Disciplina Architettura sostenuto in data 23/07/2019
ICMQ spa

ESPERIENZA LAVORATIVA

Date (da- a)

• *Nome e indirizzo del datore di lavoro*

• *Tipo di impiego*

• *Principali attività svolte*

MAGGIO 2020 AD OGGI

LS Ingegneria s.r.l.s

via Dante, 11 – 74015 Martina Franca (TA)

Progettista architettonico – B.I.M. SPECIALIST (ambito architettonico)

Progettazioni opere civili di impianti di depurazione in ambiente B.I.M:

Redazione in ambiente B.I.M. delle opere architettoniche riguardanti la progettazione esecutiva per l'adeguamento dell'impianto di depurazione in località "Tavola Grande" e rifacimento della condotta sottomarina comune di Capo D'Orlando (ME)

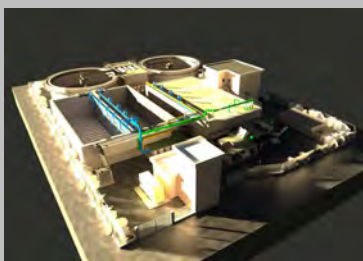

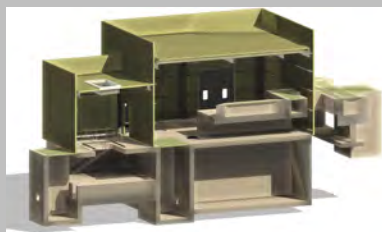

Redazione in ambiente B.I.M. delle opere architettoniche riguardanti la progettazione esecutiva per l'adeguamento dell'impianto di depurazione di Casteldaccia (PA)



Redazione in ambiente B.I.M. delle opere architettoniche riguardanti la progettazione esecutiva per l'adeguamento dell'impianto di depurazione di Corleone (PA)

Date (da- a)

- Nome e indirizzo del datore di lavoro
- Tipo di impiego

• **Principali attività svolte**

MARZO 2017 A DICEMBRE 2020

*VE.DI. srls Engineering & Consulting
via Taranto, 72 – 74015 Martina Franca (TA)*

Esperto in gestione gare d'appalto/ progettista architettonico

Gare d'appalto di servizi di architettura ed ingegneria/ esecuzione di progettazione architettonica

Date (da- a)

- Nome e indirizzo del datore di lavoro
- Tipo di impiego

• **Principali attività svolte**

OTTOBRE 2014 A LUGLIO 2016

*Studio Effe.Gi & Partners Srl.
via Madonna di Pompei, 51- 74023 Grottaglie (TA)*

Collaboratore/ disegnatore/ progettista

Progettazione architettonica edilizia residenziale: *Progettazione e redazione degli elaborati grafici definitivi per pratiche edilizie progettazione esecutiva/costruttiva, assistenza al cantiere e progettazione degli ambienti interni*

Progettazione architettonica edilizia industriale: *Assistenza alla progettazione e redazione degli elaborati grafici per la realizzazione del progetto esecutivo per le opere di fondazione di una centrale a biomassa della potenza di 13mW sita in località Rignano Garganico Scalo (FG). Redazione, inoltre, di elaborati architettonici e costruttivi degli edifici predisposti alla sala controllo ed ausiliari dell'impianto.*

Committente:

ENTERRA S.P.A.

Località Scalo Rignano Garganico - 71122 Foggia (FG)

Pubblica illuminazione: *Attività di censimento, assistenza alla progettazione e redazione degli elaborati grafici per la partecipazione a bandi di gara finalizzati all'affidamento in concessione degli interventi di riqualificazione, adeguamento e gestione di impianti comunali.*

CONCORSI DI IDEE: *Assistenza alla progettazione e redazione degli elaborati grafici per la partecipazione ai bandi di gara finalizzati ai lavori di riqualificazione ed efficientamento energetico di edifici residenziali di edilizia popolare e rigenerazione del tessuto urbano.*

LAVORI ED INCARICHI
PROFESSIONALI:

- Date
- Descrizione incarico

FEBBRAIO 2020 – DICEMBRE 2020

Incarico di docenza per l'unità di competenza n°5 "Gestione del processo costruttivo in ambito B.I.M."– Unità formativa n° 5 "Il modello BIM parametrico ed informatizzato" sviluppato durante il corso di "Disegnatore edile CAD" tenutosi presso Istituto di formazione professionale "C.I.O.F.S-FS PUGLIA" con sede in via Umbria,162 - Taranto

- Date
- Descrizione incarico

FEBBRAIO 2021

Incarico di commissario interno durante l'esame di abilitazione per l'unità di competenza n°5 "Gestione del processo costruttivo in ambito B.I.M."– Unità formativa n° 5 "Il modello BIM parametrico ed informatizzato" sviluppato durante il corso di "Disegnatore edile CAD" tenutosi presso Istituto di formazione professionale "C.I.O.F.S-FS PUGLIA" con sede in via Umbria,162 - Taranto

- Date
- Descrizione incarico

LUGLIO 2019 – 2020

Incarico di rilievo, verifica, progettazione di adeguamento e rilascio di dichiarazioni di rispondenza degli impianti della rete idrica antincendio e rete gas metano presso L'Istituto Poligrafico e Zecca dello Stato S.p.A di Foggia (FG) – *Incarico svolto in RTP.*

- Date
- Descrizione incarico

2018

Progettazione definitiva inerente gli "Interventi di messa in sicurezza e riqualificazione dell'Istituto Scolastico Elementare "Don C. Azzollini" sito nel comune di Molfetta (BA) – *Incarico svolto in RTP.*

Importo del Lavoro: € 1.749.584,97

Classe e Categoria: E.08 € 479.890,00 - S.04 € 904.670,00 - IA.03 € 365.023,92

- Date
- Descrizione incarico

2018 – 2019

Progettazione esecutiva, Coordinamento della Sicurezza in Fase di Progettazione, Direzione Lavori, Coordinamento della Sicurezza in Fase di Esecuzione relativa ad interventi da eseguire sulla Ciminiera (Camino ex Impianto Lurgi) – Stabilimento I.P.Z.S. di Foggia – Via Leone XIII n. 333 – CIG 7374128AEC – *Incarico svolto in RTP.*

Importo del Lavoro: € 299.012,35 + € 33.061,98 per oneri della sicurezza

Classe e Categoria: E22 € 61.334,00 - IA.03 € 67.951,17 - S06 € 169.726,78
Sicurezza € 33.061,98

- Date
- Descrizione incarico

2018 – IN CORSO

Progettazione definitiva/esecutiva, Coordinamento della Sicurezza in Fase di Progettazione ed in Fase di Esecuzione e Direzione Lavori per gli interventi di ristrutturazione della scuola primaria "Don Milani" di Castelnuovo Rangone (MO) – CUP B21E16000070006 – CIG 73578387FE. Piano triennale degli interventi di edilizia scolastica 2015/17 – Decreto Attuativo dell'art. 10 d.l. 104/2013 - *Incarico svolto in RTP*

Importo del Lavoro: € 809.000,00

Classe e Categoria: E.08 € 318.300,00 - S.03 € 420.200,00 - IA.02 € 12.700,00
IA.03 € 57.800,00

- Date
- Descrizione incarico

2017 – 2018

Progettazione esecutiva, Coordinamento della Sicurezza in Fase di Progettazione, Assistenza alla Direzione Lavori ed al R.U.P per i lavori di adeguamento del primo piano dell'edificio 25 da destinare ad area produttiva presso lo Stabilimento Istituto Poligrafico e Zecca dello Stato – Via Leone XIII - Comune di Foggia - *Incarico svolto in RTP*

Importo del Lavoro: € 1.931.962,92 + € 31.861,95 per oneri della sicurezza
Classe e Categoria: E.21 – IA.02

ESPERIENZA FORMATIVA
POST-LAUREA

Date (da- a)

• Nome e tipo di istituto di istruzione o formazione

• Principali materia / abilità professionali oggetto dello studio

Date (da- a)

• Nome e indirizzo del datore di lavoro

• Principali attività svolte

ISTRUZIONE E FORMAZIONE

• Date

• Nome e tipo di istituto di istruzione o formazione

• Titolo di studio

• Date

• Nome e tipo di istituto di istruzione o formazione

• Titolo di studio

• Date

• Nome e tipo di istituto di istruzione o formazione

• Principali materia / abilità professionali oggetto dello studio

DAL 28 FEBBRAIO 2019 AL 27 MAGGIO 2019

Masterclass Autodesk Revit Expert User “BIM4WORK” (corso di 115 ore di cui 112 ore di workshop in aula e 3 ore web) – Ente di formazione: NKE (Negroni Key Engineering S.r.l.) accreditato Autodesk.

Corso abilitante finalizzato alla conoscenza specifica della realizzazione e gestione di un progetto architettonico realizzato secondo la **metodologia BIM utilizzando Autodesk Revit**

GENNAIO 2014- OTTOBRE 2014

Tirocinio formativo post-laurea non curriculare presso Studio Effe.Gi & Partners Srl.via Madonna di Pompei, 51- 74023 Grottaglie (TA)

Collaborazione alla redazione del progetto esecutivo per la **creazione di itinerari naturalistici ed enogastronomici del territorio dell’arco jonico** (Misura 3.1.3 Azione 1 – Programma di sviluppo rurale 2007-2013- Regione Puglia)

GAL Colline Joniche S.c.a.r.l

Assistenza alla redazione della **pratica paesaggistica per l’intervento di manutenzione straordinaria, ristrutturazione e riqualificazione di un manufatto storico sito nel comune di Grottaglie (TA).**

Redazione pratica edilizia ed elaborati grafici per la progettazione esecutiva di un **impianto fotovoltaico per edilizia privata da 4.5 Kwp sito nel comune di Lama.**

25 NOVEMBRE 2015

Università degli Studi “Mediterranea” di Reggio Calabria

Abilitazione all’esercizio professionale di Architetto Junior e successiva iscrizione all’Albo degli Architetti (sezione B) della Provincia di Taranto in data 02/03/2016 al n.ro 944.

ANNO ACCADEMICO 2012/2013

Università degli Studi di Roma “Sapienza” -Facoltà di Architettura “Valle Giulia”.

Laurea in Architettura degli Interni e Arredamento (corso triennale) con voto 110/110 svolta in data 14/01/2014

Tema della tesi a carattere progettuale: Riconversione di un ex capannone industriale nell’area portuale di Taranto.

Relatore: Prof. Arch. Gianni Celestini

ANNO SCOLASTICO 2001-2002

Liceo artistico statale di Grottaglie (TA)

Maturità artistica con votazione 90/100.

Diploma ottenuto nella sezione di Grafica pubblicitaria e le materie di indirizzo, oggetto di studio sono state principalmente: Laboratorio di Progettazione Grafica, di Progettazione Tipografica, Modellazione Plastica, Disegno dal Vero e Geometria Descrittiva.

CAPACITÀ E COMPETENZE

PERSONALI

- Madrelingua
- Altre lingue
- *Capacità di lettura*
- *Capacità di scrittura*
 - Capacità di espressione orale

CAPACITÀ E COMPETENZE

RELAZIONALI

CAPACITÀ E COMPETENZE

ORGANIZZATIVE

CAPACITÀ E COMPETENZE

TECNICHE

CAPACITÀ E COMPETENZE

ARTISTICHE

ALTRE CAPACITÀ E COMPETENZE

PATENTE

DISPONIBILITÀ

ULTERIORI INFORMAZIONI

- *Date*
- *Dettagli*

ITALIANO

INGLESE

Buono
Buono
Discreto

Comunicativa e socievole, ottime capacità di relazione con gli altri e ottime attitudine ad affrontare incarichi nei quali sia richiesta collaborazione di esperti di differenti settori.

Aggiornata costantemente sulle novità tecniche e normative del settore edilizio

Dotata di entusiasmo nel lavoro, capacità di assumersi le responsabilità, iniziativa, intraprendenza, leadership.

Conduzione del lavoro metodico, preciso e risoluto.

Ottima conoscenza del computer e di programmi di grafica e modellazione (Revit, Autocad 2D e 3D ,Adobe Photoshop e Adobe Image Ready, Coreldraw, Sketchup).

Ottima conoscenza di tutti i programmi contenuti nel pacchetto MS Office XP e della tecnologia Internet.

Ottima capacità creativa e qualità artistiche apprezzabili non solo nel disegno, utilizzando diverse tecniche grafiche e soprattutto quelle relative al disegno tecnico, ma anche nella pittura su tela e su tavola, disegno dal vero e manuale, nonché ottima capacità nel campo delle tecniche incisorie (litografia, xilografia e puntasecca).

Tra gli hobby vi sono il bricolage ed il modellismo. Buona capacità nella realizzazione di modelli in scala dei propri progetti e di quelli altrui. Ottima conoscenza della storia dell'arte.

Ottima conoscenza del settore artigianato del legno, progettazione preliminari ed esecutivi per infissi esterni ed interni ed elementi di arredo vari, dovuta all'esperienza conseguita all'interno dell'attività di famiglia.

B

Disponibile a spostamenti sul territorio.

Anno Accademico 2004-2005

Pubblicazione di un progetto d'autore avente come tema la riqualificazione e la successiva trasformazione di un capannone industriale in "Museo d'Arte" nella zona di S. Lorenzo a Roma, sul sito internet www.wam.flyer.it/

Anno Accademico 2004-2005

Consento il trattamento dei miei dati personali ai sensi del d.lgs.196/2003

DICHIARAZIONE Il sottoscritto consapevole delle sanzioni penali previste dall'art.76 del DPR 28.12.00 n.445, per l'ipotesi di falsità in atti dichiarazioni mendaci, dichiara la veridicità del contenuto del presente curriculum.



CERTIFICAZIONE DEL PERSONALE *PERSONNEL CERTIFICATION*

CERTIFICATO N°

CERTIFICATE N°

19-06672

PERSONA CERTIFICATA

CERTIFICATED PERSON

Lucia Teresa Galeano

Codice fiscale

GLNLTR83T53Z133P

Fiscal code

OGGETTO DEL CERTIFICATO

SCOPE OF CERTIFICATE

**ESPERTO IN
BUILDING INFORMATION MODELING**
BUILDING INFORMATION MODELING EXPERT

FIGURA PROFESSIONALE
SPECIALISATION

BIM SPECIALIST

Disciplina ARCHITETTURA

Discipline: ARCHITECTURAL

NORME DI RIFERIMENTO

STANDARDS

UNI 11337-7:2018

UNI/PdR 78:2020

SISTEMA DI CERTIFICAZIONE

CERTIFICATION SYSTEM

Condizioni Generali di Contratto – PS DOC 01

General Agreement Conditions – PS DOC 01

Regolamento Tecnico – PS DOC 02 BIM

Technical Regulation PS DOC 02 BIM.

PRIMA EMISSIONE

First issue
30/07/2019

EMISSIONE CORRENTE

Current issue
14/04/2021

SCADENZA

Expiry
29/07/2024

IL DIRETTORE GENERALE

The General Manager

Ing. Lorenzo Orsenigo



PRS N° 084C

Membro degli Accordi di Mutuo
Riconoscimento EA, IAF e ILAC
Signatory of EA, IAF and ILAC
Mutual Recognition Agreements